

Z9/18. zasedání Zastupitelstva města Brna
konané dne 18.6.2024

148. Návrh odnětí svěřeného majetku města městské části Brno-sever, id. 1/80, id. 1/4080 pozemků v k.ú. Lukoveček, id. 1/80 pozemku v k.ú. Přílepy u Holešova

Anotace

Zastupitelstvo města Brna schvaluje městské části Brno-sever odnětí svěřeného majetku, id. 1/80, id. 1/4080 pozemků v k.ú. Lukoveček, id. 1/80 pozemku v k.ú. Přílepy u Holešova. Jedná se o majetek nepatrné hodnoty. Po odnětí svěřeného majetku, budou spoluvlastnické podíly pozemků ve správě Odboru správy majetku. Rada města Brna zároveň souhlasila se zařazením výše uvedených spoluvlastnických podílů do zbytného majetku určeného k prodeji a se zpeněžením formou veřejné elektronické dražby po odsouhlasení odnětí svěřeného majetku městské části Brno-sever.

Návrh usnesení

Zastupitelstvo města Brna

- 1. schvaluje** městské části Brno-sever odnětí svěřeného majetku ve smyslu čl. 75 odst. 6 obecně závazné vyhlášky statutárního města Brna č. 20/2001, kterou se vydává Statut města Brna, v platném znění, spoluvlastnických podílů na pozemcích:
- | | | | |
|--------------------------|------------------------------------|----------|----------------------|
| - id. 1/80 p.č. 714/41 | orná půda | o výměře | 4 609 m ² |
| - id. 1/80 p.č. 714/55 | orná půda | o výměře | 4 827 m ² |
| - id. 1/80 p.č. 728/18 | ostatní plocha, neplodná půda | o výměře | 318 m ² |
| - id. 1/80 p.č. 728/29 | orná půda | o výměře | 2 511 m ² |
| - id. 1/4080 p.č. 715/14 | ostatní plocha, ostatní komunikace | o výměře | 1 563 m ² |
| - id. 1/4080 p.č. 715/15 | ostatní plocha, ostatní komunikace | o výměře | 1 144 m ² |
| - id. 1/4080 p.č. 715/16 | ostatní plocha, ostatní komunikace | o výměře | 2 466 m ² |
- vše v k.ú. Lukoveček, okres Zlín
- | | | | |
|---------------------|-----------|----------|----------------------|
| - id. 1/80 p.č. 182 | orná půda | o výměře | 6 000 m ² |
|---------------------|-----------|----------|----------------------|
- v k.ú. Přílepy u Holešova, okres Kroměříž
z kategorie: část III. - ostatní nemovitý majetek, se souhlasem městské části Brno-sever

Stanoviska

Rada města Brna projednala na schůzi R9/085 pod bodem 51 konané dne 29.5.2024.

Podpis zpracovatele pro archivaci

Zpracovatel

Elektronicky podepsáno

Mgr. Nikol Wagnerová

vedoucí odboru - Majetkový odbor

10.6.2024 v 17:32

Garance správnosti, zákonnosti materiálu

Spolupodepisovatel

Elektronicky podepsáno

Mgr. Pavel Blažík

vedoucí úseku - 3. úsek

7.6.2024 v 08:47

Obsah materiálu

Návrh usnesení	1 - 2
Obsah materiálu	3 - 3
Důvodová zpráva	4 - 5
Příloha (Ortofoto mapa - lokalita k.ú. Lukoveček.pdf)	6 - 6
Příloha (p.č. 714_41 k.ú. Lukoveček.pdf)	7 - 8
Příloha (p.č. 714_55, k.ú. Lukoveček.pdf)	9 - 10
Příloha (p.č. 728_18, k.ú. Lukoveček.pdf)	11 - 12
Příloha (p.č. 728_29, k.ú. Lukoveček.pdf)	13 - 14
Příloha (p.č. 715_14, k.ú. Lukoveček.pdf)	15 - 16
Příloha (p.č. 715_15, k.ú. Lukoveček.pdf)	17 - 18
Příloha (p.č. 715_16, k.ú. Lukoveček.pdf)	19 - 20
Příloha (p.č. 182, k.ú. Přílepy u Holešova.pdf)	21 - 23
Příloha (Usnesení ZMČ.pdf)	24 - 25

Důvodová zpráva:

Městská část Brno-sever oznamuje Radě města Brna nabytí id. 1/80 pozemků p.č. 714/41, p.č. 714/55, p.č. 728/18, p.č. 728/29, id. 1/4080 pozemků p.č. 715/14, p.č. 715/15, p.č. 715/16 v k.ú. Lukoveček, okres Zlín a id. 1/80 pozemku p.č. 182 v k.ú. Přílepy u Holešova, okres Kroměříž.

Na základě usnesení Okresního soudu v Kroměříži, č.j. 41 D 331/2022 ze dne 3.1.2024 o vydání majetku nepatrné hodnoty vypraviteli pohřbu, se statutární město Brno stalo vlastníkem id. 1/80 pozemků p.č. 714/41, p.č. 714/55, p.č. 728/18, p.č. 728/29, id. 1/4080 pozemků p.č. 715/14, p.č. 715/15, p.č. 715/16 v k.ú. i obec Lukoveček, okres Zlín a id. 1/80 pozemku p.č. 182 v k.ú. Přílepy u Holešova, obec Přílepy, okres Kroměříž, které nabylo právní moci 4.1.2024.

Z důvodu, že výše uvedené pozemky se nachází na jiném katastrálním území a v jiném okrese, současně městská část Brno-sever žádá o odnětí ve smyslu čl. 75 odst. 6 Statutu města Brna z kategorie III. – ostatní nemovitý majetek.

Pozemky v k.ú. Lukoveček jsou v katastru nemovitostí vedeny na LV 214 a LV 66 a pozemek v k.ú. Přílepy u Holešova je v katastru nemovitostí veden na LV 298. Ostatní id. podíly jsou ve vlastnictví fyzických osob a právnické osoby.

Po odnětí svěřeni bude u id. 1/80 pozemků p.č. 714/41, p.č. 714/55, p.č. 728/18, p.č. 728/29, id. 1/4080 pozemků p.č. 715/14, p.č. 715/15, p.č. 715/16 v k.ú. Lukoveček, okres Zlín a id. 1/80 pozemku p.č. 182 v k.ú. Přílepy u Holešova, okres Kroměříž správu vykonávat Odbor správy majetku MMB.

Komise majetková RMB projednala na svém 28. zasedání konaném dne 16.5.2024 pod bodem 28/30 a doporučila Radě města Brna vzít na vědomí nabytí spoluvlastnických podílů id. 1/80 a id. 1/4080 na pozemcích v k.ú. Lukoveček a id. 1/80 na pozemku v k.ú. Přílepy u Holešova a doporučila Zastupitelstvu města Brna schválit odnětí svěřeného majetku, spoluvlastnických podílů id. 1/80 a id. 1/4080 na pozemcích v k.ú. Lukoveček a id. 1/80 na pozemku v k.ú. Přílepy u Holešova. Zároveň členové Komise majetkové navrhli doplnění 3. části usnesení - Komise majetková RMB doporučila Radě města Brna souhlasit se záměrem prodeje výše uvedených spoluvlastnických podílů na pozemcích v k.ú. Lukoveček a v k.ú. Přílepy u Holešova.

Hlasování: 12 - pro, 0- proti, 0 - se zdržel Usnesení bylo přijato

Mgr. Josef Haluza	Ludmila Oulehlová	Ing. Jan Jedelský	Ing. Antonín Trčálek	Ing. Petr Havelka	Tomáš Hejl	Mgr. Ondřej Hýšek Ph.D.	Mgr. Jitka Ivičková	JUDr. Michal Marek	Ing. Roman Vašina	Ing. David Trllo	Mgr. Bc. Marek Viskot	Mgr. Marek Slapal
pro	pro	pro	pro	pro	pro	pro	pro	pro	Omluven	pro	pro	pro

Rada města Brna projednala na schůzi R9/085 konané dne 29.5.2024 pod bodem 51 a vzala na vědomí nabytí spoluvlastnických podílů id. 1/80 a id. 1/4080 na pozemcích v k.ú. Lukoveček a id. 1/80 na pozemku v k.ú. Přílepy u Holešova, doporučila Zastupitelstvu města Brna schválit městské části Brno-sever odnětí svěřeného majetku, spoluvlastnických podílů id. 1/80 a id. 1/4080 na pozemcích v k.ú. Lukoveček a id. 1/80 na pozemku v k.ú. Přílepy u Holešova. Rada města Brna souhlasí se zařazením spoluvlastnických výše uvedených podílů na pozemcích v k.ú. Lukoveček a k.ú. Přílepy u Holešova do zbytného majetku určeného k prodeji (zcizení) při příští aktualizaci strategických lokalit uvedených ve Strategii a pravidlech pro nakládání s nemovitým majetkem ve vlastnictví statutárního města Brna včetně postupu dalšího nabývání nemovitého majetku a se zpeněžením výše uvedených spoluvlastnických podílů na pozemcích v k.ú. Lukoveček a k.ú. Přílepy u Holešova formou veřejné elektronické dražby po odsouhlasení odnětí svěřeného majetku městské části Brno-sever Zastupitelstvem města Brna

Schváleno jednomyslně 10 členy.

JUDr. Vaňková	Mgr. Černý	RNDr. Chvátal Ph.D.	JUDr. Kerndl	Ing. Podivinská	Bc. Aberl	Ing. arch. Bořecký	Bořecký	Ing. Kratochvíl	JUDr. Matonohová	JUDr. Oliva
pro	pro	pro	pro	pro	----	pro	pro	pro	pro	pro

Vyznačení lokality nabývaných podílů pozemků v k.ú. Lukoveček

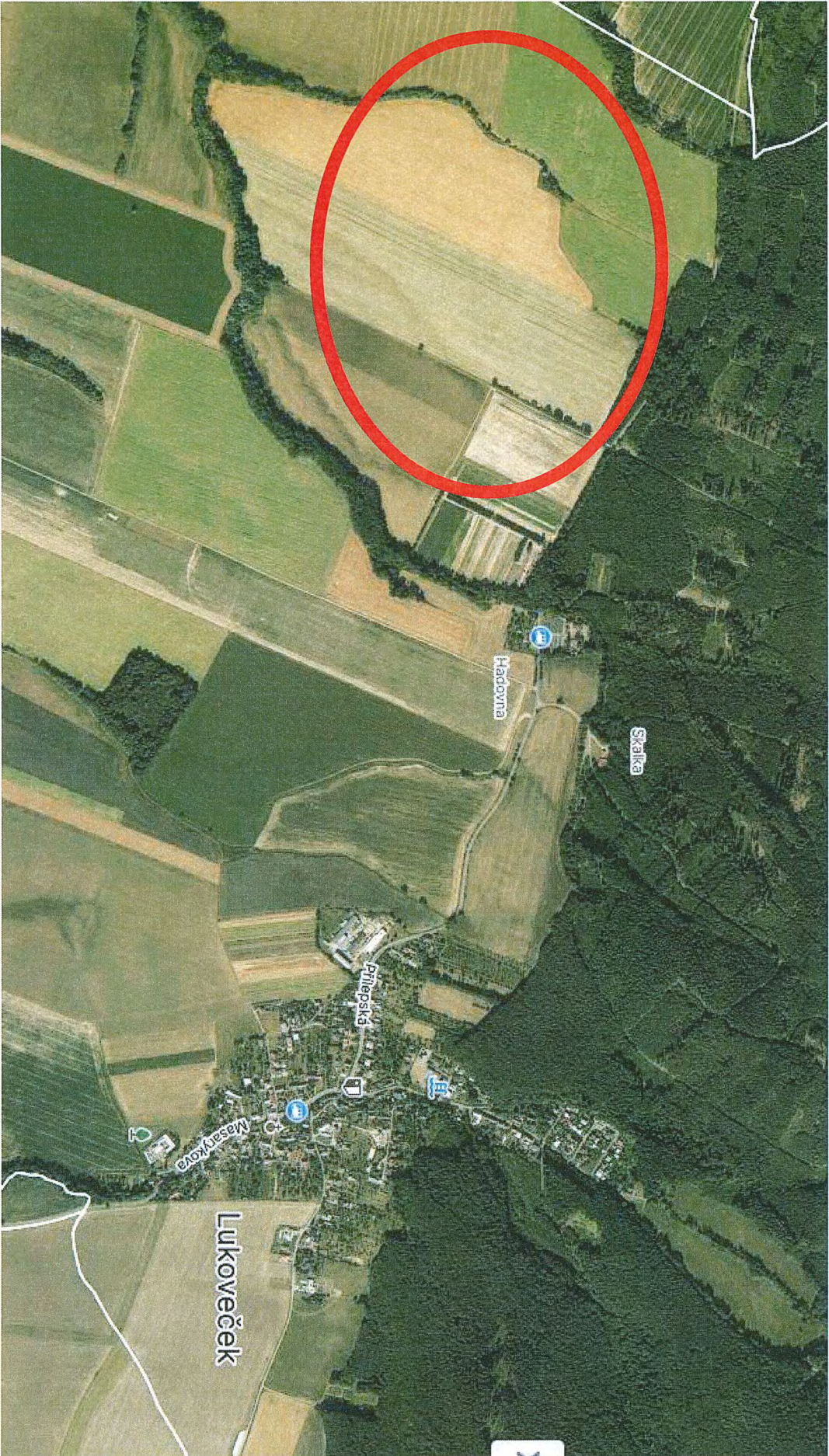

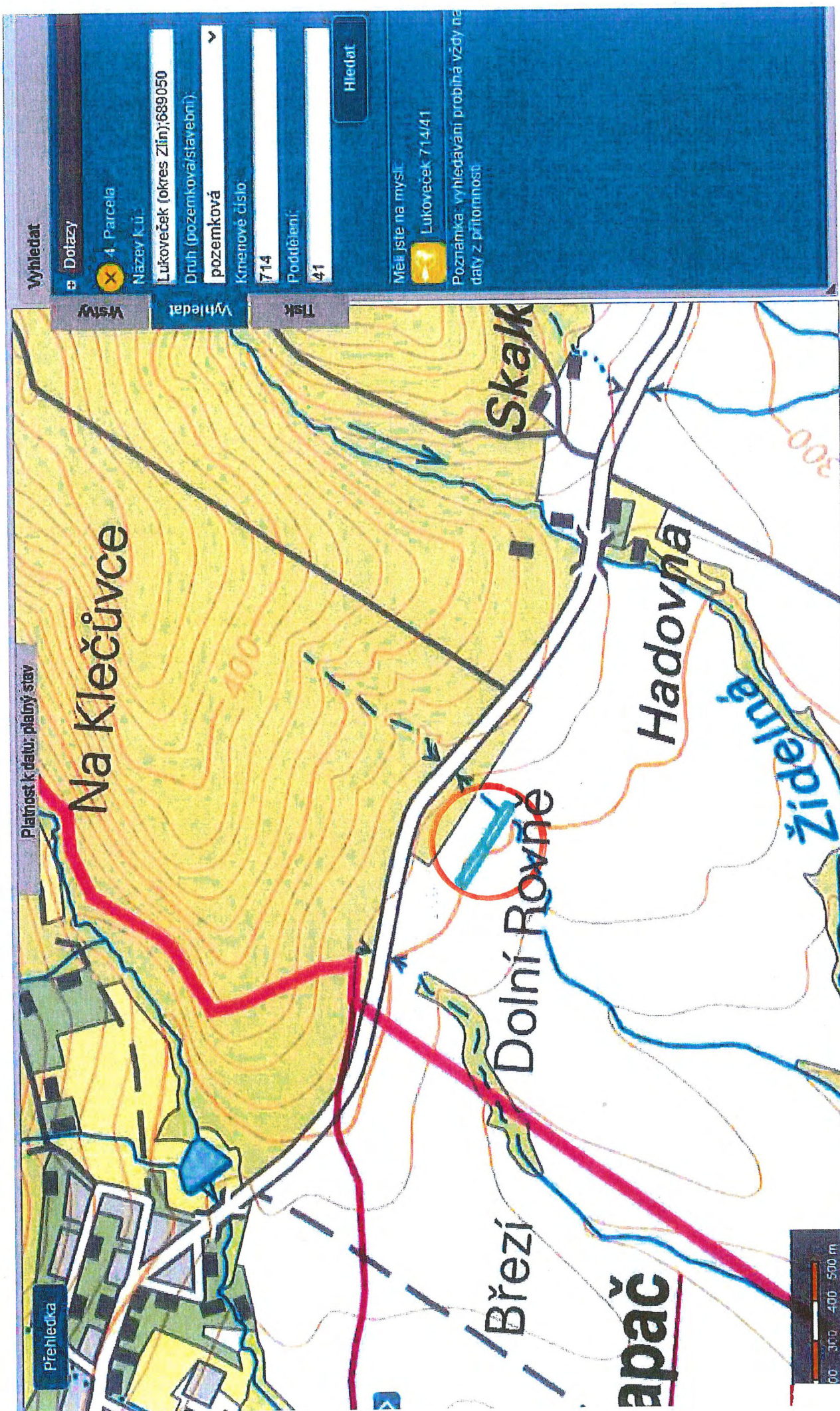

Platnost k ratiu; pialný stav

Přehledka

Na Klečůvce

Břeží

Dolní Rovně

apač

Hadovná

Židelná

Skalk



Vyhledat

Dolazy

4 Parcela

Název k.ú.

Lukoveček (okres Zlín);689050

Druh (pozemková/slavební):

pozemková

Kmenové číslo

714

Podtřelení

41

Hledat

Měli jste na mysli

Lukoveček 714/41

Poznámka: vyhledávání probíhá vždy na daty z přítomnosti

Marushka®

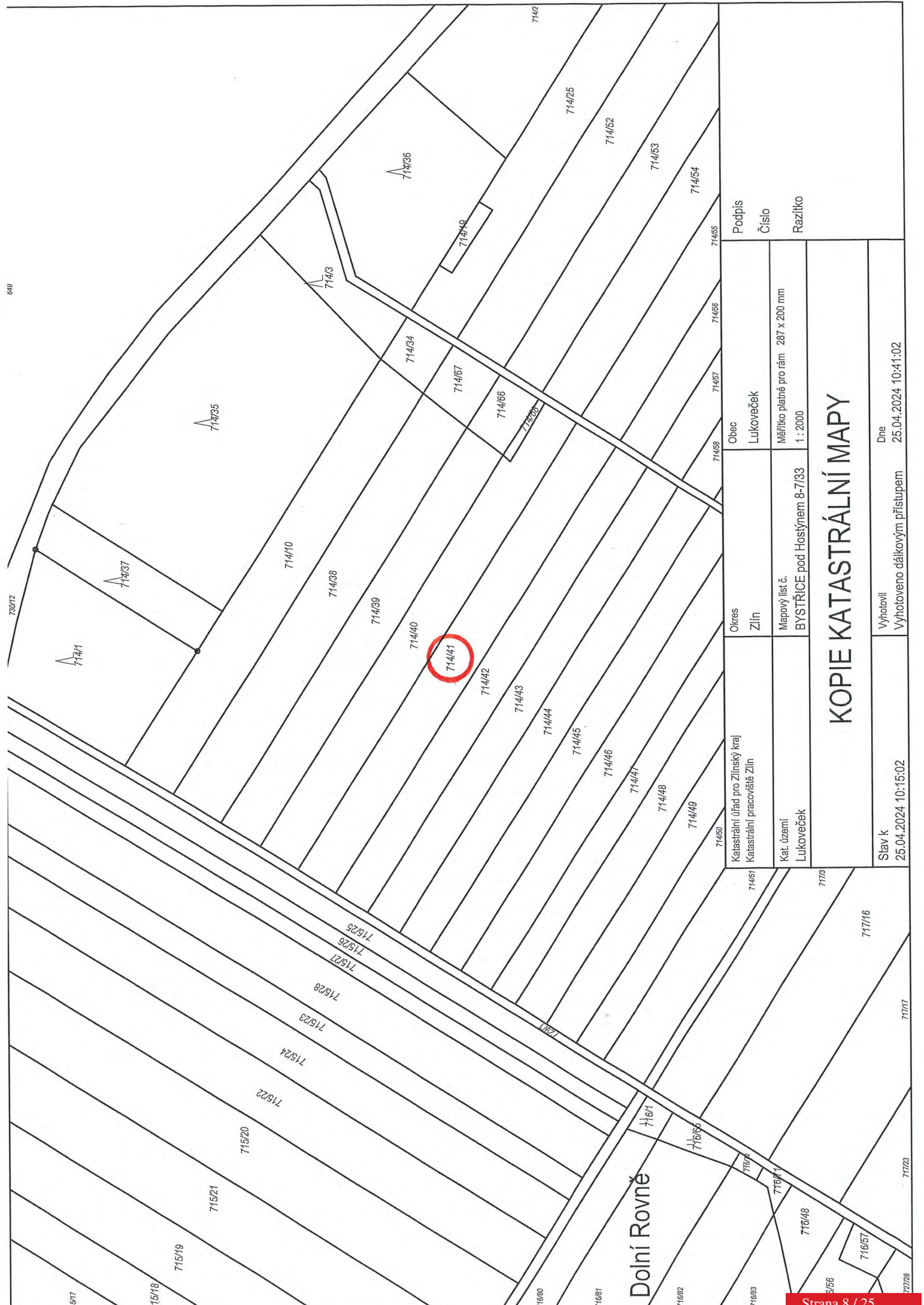

Podpis		Obec		Okres		Katastrální úřad pro Zlínský kraj Katastrální pracoviště Zlín	
Číslo		Lukoveček		Zlín			
Razítko		Měřítka platné pro rám 287 x 200 mm 1 : 2000		Mapový list č. BYSTRICE pod Hostýnem 8-7/33			
KOPIE KATASTRÁLNÍ MAPY							
Stav k 25.04.2024 10:15:02				Výhotovil Výhotoveno dálkovým přístupem Dne 25.04.2024 10:41:02			

Zadání parametrů a zobrazení mapy

Mapa

Wynhledat

Dotazy 4 Parcela

Nazev k.ú. Lukoveček (okres Zlín):689050

Druh (pozemková/stavební) pozemková

Kmetové číslo: 714

Poddělení: 55

Hledat

Měli jste na mysli: Lukoveček 714/55

Poznámka: vyhledávání probíhá vždy nad daty z přítomnosti

Mapa

Mapa zobrazuje katastrální území Lukoveček a okolí. Vyznačeno je katastrální území Lukoveček (689050) a katastrální území Horní Lapač (643246). Na mapě jsou viditelné katastrální území: Přilepy (736058), Přilepy v Holesova (736058), Horní Lapač (643246), Lukoveček (689050), Marák, Záharna, Sovárna, Rovňa, Hadovňa, Skalka, Na Klečůvce, Hrádek (517), Mořena, Manková (565), Čučuňov (579), Skol, 46, 296, 125,000, 0, 200, 400, 600, 800, 1000, m.

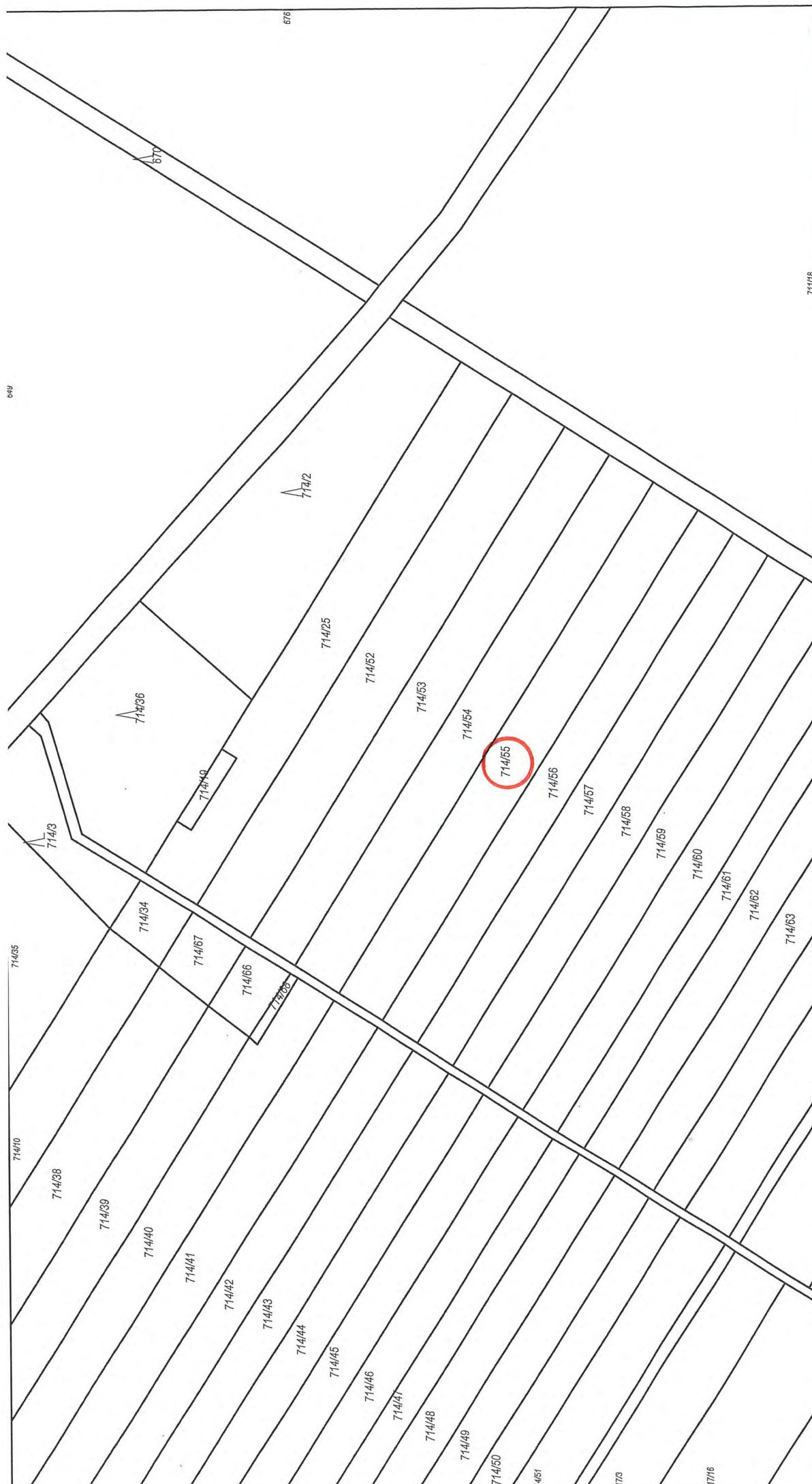

Katastrální úřad pro Zlínský kraj Katastrální pracoviště Zlín		Okres	Zlín	Obec	Lukoveček	Podpis	
Kat. území Lukoveček		Mapový list č.	Měřítka platné pro rám 287 x 200 mm 1 : 2000		Číslo		
714/85 711715		BYSTRICE pod Hostýnem 8-7/34		Razičko			
Stav k 25.04.2024 09:35:02		Vyhotovil Vyhотовeno dálkovým přístupem		Dne 25.04.2024 09:46:17		<h2 style="text-align: center;">KOPIE KATASTRÁLNÍ MAPY</h2>	

Zadaní parametrů a zobrazení mapy

Vyhledat

Dolazy x 4 Parcela

Název k.ú.:

Druh (pozemková/stavění):

Křemové číslo:

Poddělení:

Hledat

Měli jste na mysli: + Lukoveček 728/13

Poznámka: vyhledávání probíhá vždy nad daty z přítomnosti

Chochol 579

Malník 565

Prádek 517

Přílepy

Přílepy u Holéšova 736058

Martinice

Horní Lapač

643246

Planost k datu: plátný stav

556

Na Klečůvce

Skalka

Lukoveček 689050

296

Marák

Hadovná

Želazná

Dolní Rovně

Březi

Rovně

Sovářna

Mojezna

25 000

200 **400** **600** **1000 m**

Zpět

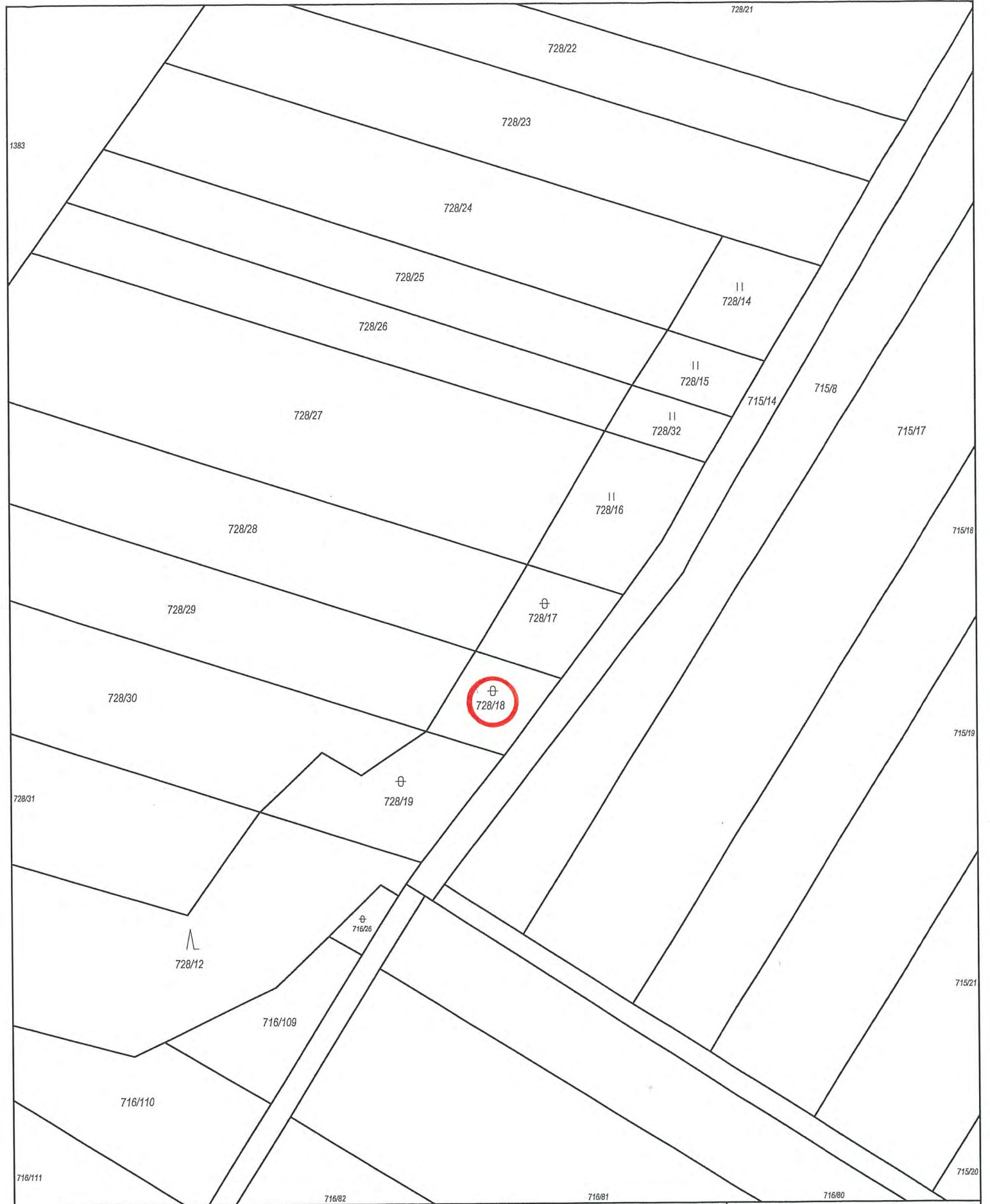

Katastrální úřad pro Zlínský kraj Katastrální pracoviště Zlín	Okres Zlín	Obec Lukoveček	Podpis Číslo Razítko
Kat. území Lukoveček	Mapový list č. BYSTRICE pod Hostýnem 8-7/33	Měřítko platné pro rám 200 x 287 mm 1 : 1000	
KOPIE KATASTRÁLNÍ MAPY			
Stav k 25.04.2024 10:15:02	Vyhotožil Vyhотовeno dálkovým přístupem	Dne 25.04.2024 10:39:19	Strana 12 / 25

Zadáni parametrů a zobrazení mapy

Vyhledat

Dolazy

4. Parcela

Název k.ú.: Lukoveček (okres Zlín); 689050

Druh (pozemková/siavební): pozemková

Kmenové číslo: 728

Poddělení: 29

Hledat

Měli jste na mysli: Lukoveček 728/29

Poznámka: vyhledávání probíhá vždy nad daty z přitomnosti

Mapa

Průhledka 82

Platnost k.ú. datu: platný stav 11.11.2023

556

579

517

736058

643246

296

1:25 000

0 200 400 600 800 1000 m

Zpět



U křivé lípy

728/29

Katastrální úřad pro Zlínský kraj Katastrální pracoviště Zlín	Okres Zlín	Obec Lukoveček	Podpis Číslo Razítko
Kat. území Lukoveček	Mapový list č. BYSTRICE pod Hostýnem 8-7/33	Měřítko platné pro rám 200 x 287 mm 1 : 2000	
KOPIE KATASTRÁLNÍ MAPY			
Stav k 25.04.2024 10:15:02	Vyhotořil Vyhotořeno dálkovým přístupem	Dne 25.04.2024 10:38:00	

Zadání parametrů a zobrazení mapy

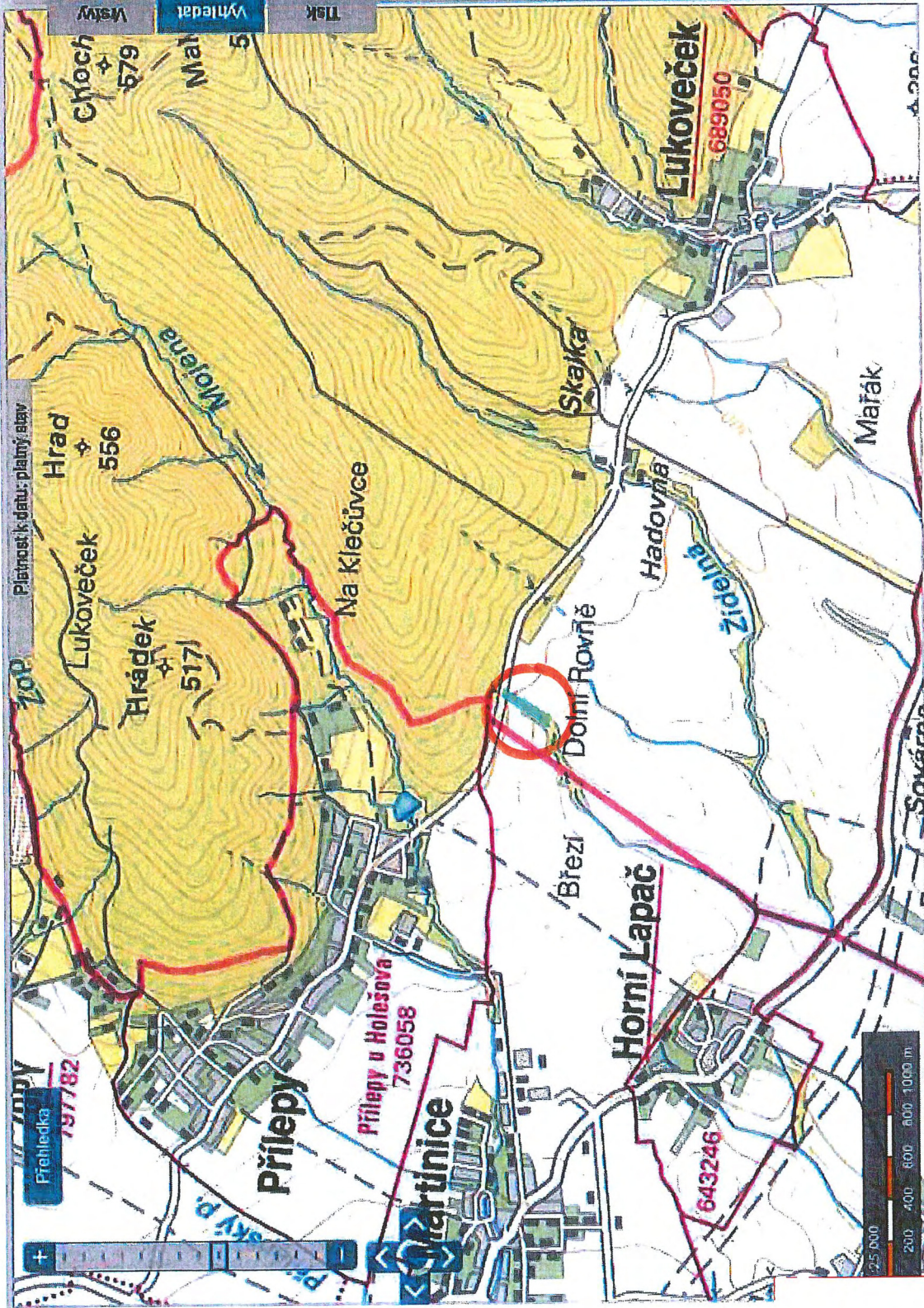

Vyhledat

Dotazy: 4. Parcely

Název k.ú.: Lukoveček (okres Zlín):689050

Druh (pozemková/stavební): pozemková

Kmenové číslo: 715

Poddělení: 14

Hledat

Měl jste na mysli: Lukoveček 715/14

Poznámka: vyhledávání probíhá vždy nad daty z přítomnosti.

Zpět



Katastrální úřad pro Zlínský kraj Katastrální pracoviště Zlín	Okres Zlín	Obec Lukoveček	Podpis
Kat. území Lukoveček	Mapový list č. BYSTRICE pod Hostýnem 8-7/33	Měřítka platné pro rám 200 x 287 mm 1 : 2000	Číslo
KOPIE KATASTRÁLNÍ MAPY			Razítko
Stav k 25.04.2024 10:15:02	Vyhotoval Vyhотовeno dálkovým přístupem	Dne 25.04.2024 10:30:11	

Zadáni parametrů a zobrazení mapy

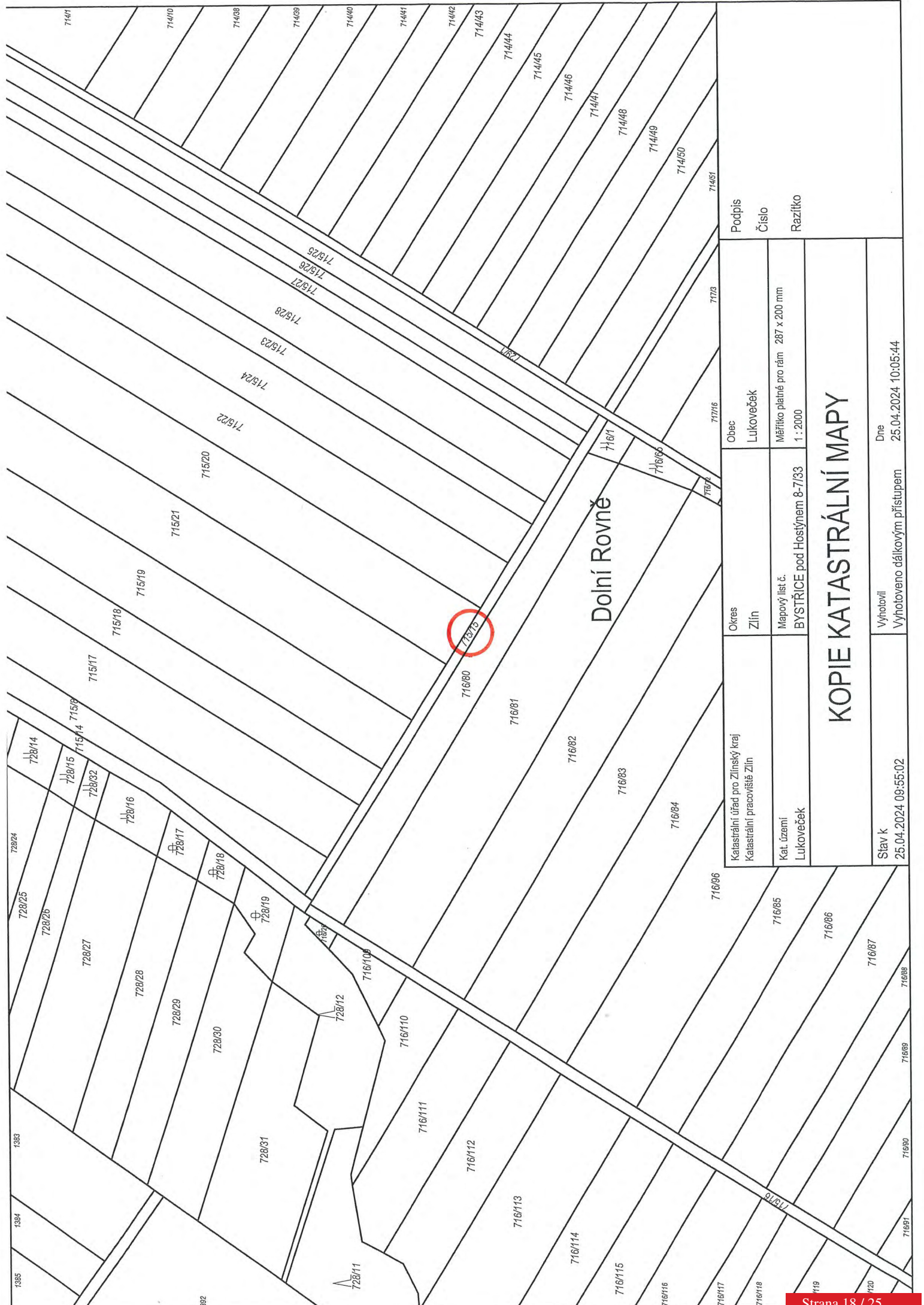

Dolní Rovně

Katastrální úřad pro Zlínský kraj Katastrální pracoviště Zlín		Obec Lukoveček	Podpis
Kat. území Lukoveček	Okres Zlín	Měřítka platné pro rám 287 x 200 mm BYSTRICE pod Hostýnem 8-7/33 1 : 2000	Číslo
Stav k 25.04.2024 09:55:02	Výhotovil Vynhotoveno dálkovým přístupem	Razítko	
KOPIE KATASTRÁLNÍ MAPY			
Dne 25.04.2024 10:05:44			

Zadání parametrů a zobrazení mapy

Wychledat

Dotazy 4 Parcela

Název k.ú. Lukoveček (okres Zlín; 689050)

Druh (pozemková/stavební) pozemková

Kmenové číslo: 715

Poddělení: 16

Hledat

Měj jste na mysli: Lukoveček 715/16

Poznámka: vyhledávání probíhá vždy nad daty z přitomnosti

Prohledka

Platnost k datu: plný stav 200

Zpět



718/107	Katastrální úřad pro Zlínský kraj Katastrální pracoviště Zlín	Okres Zlín	Obec Lukoveček	Podpis
727/149	Kat. území Lukoveček	Mapový list č. BYSTRICE pod Hostýnem 8-7/33	Měřítko platné pro rám 200 x 287 mm 1 : 2000	Číslo
KOPIE KATASTRÁLNÍ MAPY				
727/149	Stav k 25.04.2024 09:35:02	Vyhotořil Vyhotořeno dálkovým přístupem	Dne 25.04.2024 10:00:24	Strana 20 / 25

Pozemek p.č. 182 v k.ú. Přílepy u Holešova

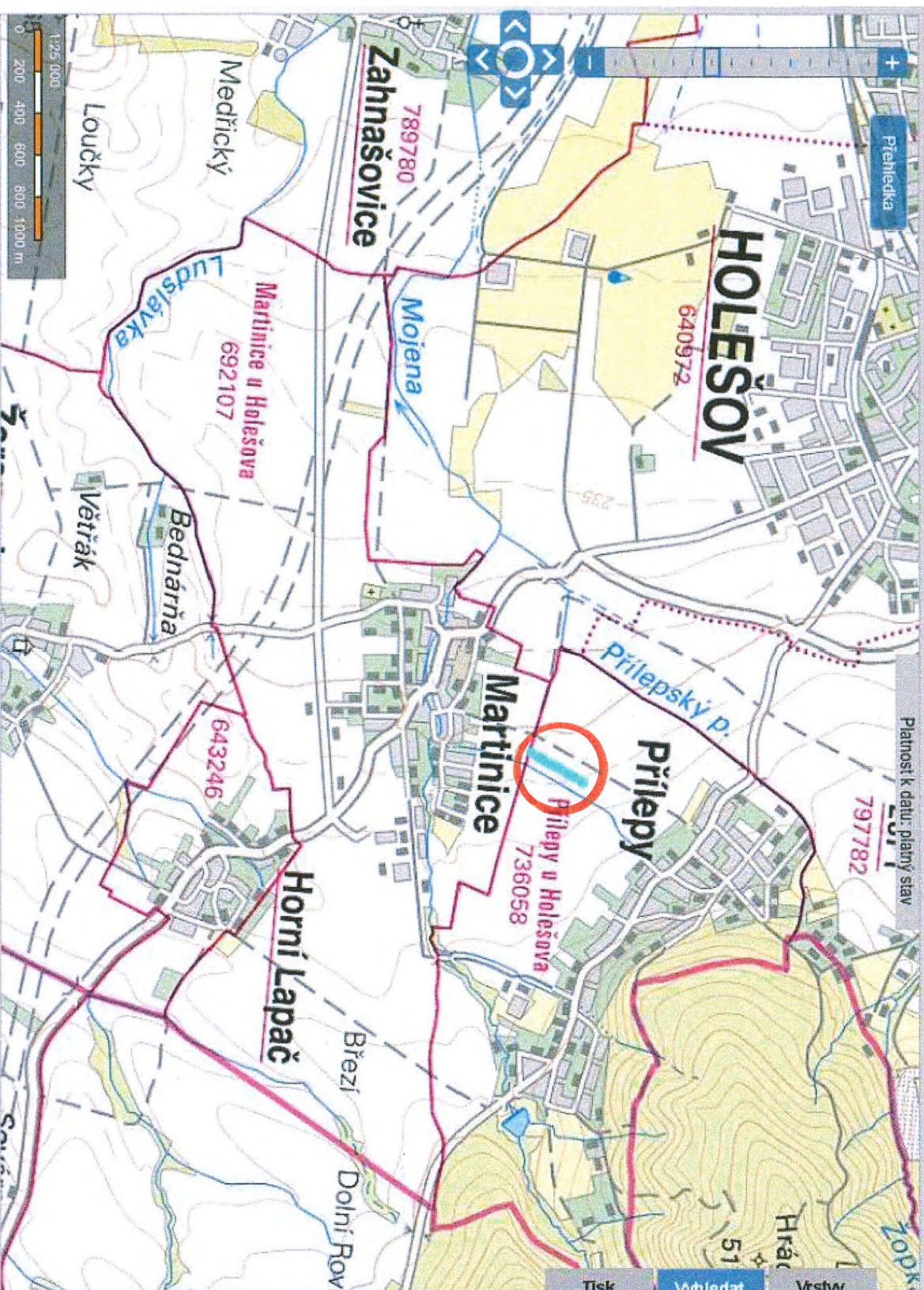

Zadání parametrů a zobrazení mapy

[Zpět](#)

Vrstvy

Vyhledat

✕ Dotazy

4 Parcela

Název k.ú.:

Přílepy u Holešova (okres Kroměříž)

Druh (pozemková/slavební):

pozemková

Kmenové číslo:

182

Poddělení:

Měli jste na mysli:

[Přílepy u Holešova 182](#)

Poznámka: vyhledávání probíhá vždy nad daty z přimomosti

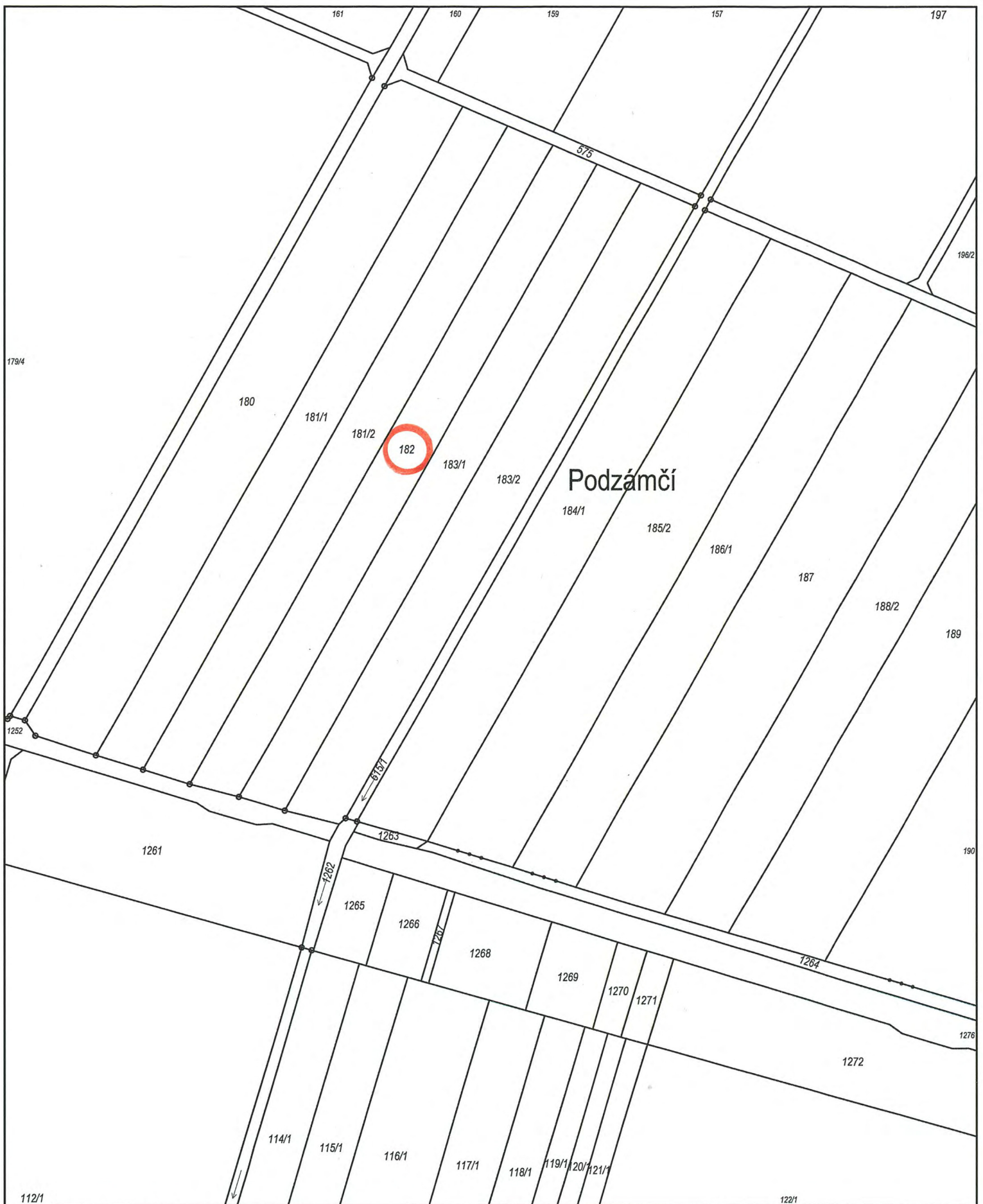

Katastrální úřad pro Zlínský kraj Katastrální pracoviště Holešov	Okres Kroměříž	Obec Přílepy	Podpis
Kat. území Přílepy u Holešova	Mapový list č. BYSTRICE pod Hostýnem 9-7/13	Měřítko platné pro rám 200 x 287 mm 1 : 2000	Číslo
KOPIE KATASTRÁLNÍ MAPY			Razítko
Stav k 25.04.2024 10:15:02	Vyhotovil Vyhotoveno dálkovým přístupem	Dne 25.04.2024 10:35:55	

VÝPIS Z USNESENÍ

9/9. zasedání Zastupitelstva městské části Brno-sever, které se konalo
13. prosince 2023 od 15:00 v sále Kinokavárny Brno,
nám. SNP 33, Brno

14. Návrh na přijetí majetku nepatrné hodnoty

Zastupitelstvo městské části Brno-sever

bere na vědomí

přípis JUDr. Petra Skopala, notáře v Holešově ze dne 27.06.2023, sp. zn. 41 D 331/2022 týkající se souhlasu s vydáním majetku nepatrné hodnoty zůstavitele Jaroslava Přikryla, nar. 01.03.1957, naposledy bytem Ludslavice 31, ve smyslu ustanovení § 154 zákona č. 292/2013 Sb.,

o zvláštních řízeních soudních, ve znění pozdějších předpisů, do majetku statutárního města Brna, jako vypravitele pohřbu zemřelého, který tvoří přílohu č. 1/14 tohoto usnesení,

souhlasí

s přijetím majetku nepatrné hodnoty:

- pohledávky za Českou správou sociálního zabezpečení, se sídlem Křížová 25, 225 08 Praha 5, z titulu nevyplaceného důchodu, ke dni úmrtí ve výši 17 705 Kč,
- id. 1/80 pozemku p. č. 714/41, orná půda, o výměře 4.609 m², v k. ú. Lukoveček,
- id. 1/80 pozemku p. č. 714/55, orná půda, o výměře 4.827 m², v k. ú. Lukoveček,
- id. 1/80 pozemku p. č. 728/18, ostatní plocha, neplodná půda, o výměře 318 m², v k. ú. Lukoveček,
- id. 1/80 pozemku p. č. 728/29, orná půda, o výměře 2.511 m², v k. ú. Lukoveček,
- id. 1/4080 pozemku p. č. 715/14, ostatní plocha, ostatní komunikace, o výměře 1.563 m², v k. ú. Lukoveček,
- id. 1/4080 pozemku p. č. 715/15, ostatní plocha, ostatní komunikace, o výměře 1.144 m², v k. ú. Lukoveček,
- id. 1/4080 pozemku p. č. 715/16, ostatní plocha, ostatní komunikace, o výměře 2.466 m², v k. ú. Lukoveček,
- id. 1/80 pozemku p. č. 182, orná půda, o výměře 6.000 m², v k. ú. Přílepy u Holešova, který se vydává ve smyslu ustanovení § 154 zákona č. 292/2013 Sb., o zvláštních řízeních soudních,

ve znění pozdějších předpisů, do vlastnictví statutárního města Brna, jako vypravitele pohřbu, po zemřelém Jaroslavu Přikrylovi, nar. 01.03.1957, naposledy bytem Ludslavice 31, zemřelým dne 22.08.2022,

nesouhlasí

s budoucí správou spoluvlastnického podílu:

- id. 1/80 pozemku p. č. 714/41, orná půda, o výměře 4.609 m², v k. ú. Lukoveček,
- id. 1/80 pozemku p. č. 714/55, orná půda, o výměře 4.827 m², v k. ú. Lukoveček,
- id. 1/80 pozemku p. č. 728/18, ostatní plocha, neplodná půda, o výměře 318 m², v k. ú. Lukoveček,
- id. 1/80 pozemku p. č. 728/29, orná půda, o výměře 2.511 m², v k. ú. Lukoveček,
- id. 1/4080 pozemku p. č. 715/14, ostatní plocha, ostatní komunikace, o výměře 1.563 m², v k. ú. Lukoveček,

- id. 1/4080 pozemku p. č. 715/15, ostatní plocha, ostatní komunikace, o výměře 1.144 m², v k. ú. Lukoveček,
- id. 1/4080 pozemku p. č. 715/16, ostatní plocha, ostatní komunikace, o výměře 2.466 m², v k. ú. Lukoveček,
- id. 1/80 pozemku p. č. 182, orná půda, o výměře 6.000 m², v k. ú. Přílepy u Holešova, z úrovně MČ Brno-sever,

souhlasí

s odsvětřením spoluvlastnického podílu:

- id. 1/80 pozemku p. č. 714/41, orná půda, o výměře 4.609 m², v k. ú. Lukoveček,
- id. 1/80 pozemku p. č. 714/55, orná půda, o výměře 4.827 m², v k. ú. Lukoveček,
- id. 1/80 pozemku p. č. 728/18, ostatní plocha, neplodná půda, o výměře 318 m², v k. ú. Lukoveček,
- id. 1/80 pozemku p. č. 728/29, orná půda, o výměře 2.511 m², v k. ú. Lukoveček,
- id. 1/4080 pozemku p. č. 715/14, ostatní plocha, ostatní komunikace, o výměře 1.563 m², v k. ú. Lukoveček,
- id. 1/4080 pozemku p. č. 715/15, ostatní plocha, ostatní komunikace, o výměře 1.144 m², v k. ú. Lukoveček,
- id. 1/4080 pozemku p. č. 715/16, ostatní plocha, ostatní komunikace, o výměře 2.466 m², v k. ú. Lukoveček,
- id. 1/80 pozemku p. č. 182, orná půda, o výměře 6.000 m², v k. ú. Přílepy u Holešova, z úrovně MČ Brno-sever,

požaduje

zajištění budoucí správy spoluvlastnického podílu:

- id. 1/80 pozemku p. č. 714/41, orná půda, o výměře 4.609 m², v k. ú. Lukoveček,
- id. 1/80 pozemku p. č. 714/55, orná půda, o výměře 4.827 m², v k. ú. Lukoveček,
- id. 1/80 pozemku p. č. 728/18, ostatní plocha, neplodná půda, o výměře 318 m², v k. ú. Lukoveček,
- id. 1/80 pozemku p. č. 728/29, orná půda, o výměře 2.511 m², v k. ú. Lukoveček,
- id. 1/4080 pozemku p. č. 715/14, ostatní plocha, ostatní komunikace, o výměře 1.563 m², v k. ú. Lukoveček,
- id. 1/4080 pozemku p. č. 715/15, ostatní plocha, ostatní komunikace, o výměře 1.144 m², v k. ú. Lukoveček,
- id. 1/4080 pozemku p. č. 715/16, ostatní plocha, ostatní komunikace, o výměře 2.466 m², v k. ú. Lukoveček,
- id. 1/80 pozemku p. č. 182, orná půda, o výměře 6.000 m², v k. ú. Přílepy u Holešova, z úrovně Odboru správy majetku, Majetkového odboru Magistrátu města Brna.

Schváleno (pro: 32 proti: 0 zdrželo se hlasování: 0 nehlasoval: 0)

Mgr. Martin Maleček v. r.
starosta MČ Brno-sever

Ing. Martin Cibula v. r.
místostarosta MČ Brno-sever

STATUTÁRNÍ MĚSTO BRNO
ÚŘAD MĚSTSKÉ ČÁSTI BRNO-SEVER
odbor organizační

Výpis vyhotovila dne 18.12.2023 Tereza Bejčková

47 BRNO